

Aménagement du quartier de Perrin aux Abymes

DOSSIER D'AUTORISATION ENVIRONNEMENTALE

VOLET 9 – Autorisation de défrichement (PJ 106, PJ 107 et PJ 108)

CONSULTING

SAFEGE
Centre d'Affaires de Colin
ZAC de Colin
97170 PETIT BOURG

Direction France Sud Outre-Mer

SAFEGE SAS - SIÈGE SOCIAL
Parc de l'Île - 15/27 rue du Port
92022 NANTERRE CEDEX
www.safege.com

Version : B1
Date : 18/11/2022

Aménagement du quartier de Perrin aux Abymes
VOLET 9 – Autorisation de défrichement (PJ 106, PJ 107 et PJ 108)

Affaire suivie par : Mme Odyle ESPAIGNET-BATTA,
Directrice Générale Adjointe chargée du Développement Durable et de
l'Aménagement du Territoire

Tél. : 05 90 47 72 11

Emails : odyle.espaignetbatta@capexcellence.net
lezly.laupen@capexcellence.net

Nos réf. : DGA-DDAT/EJ/BP/OEB/LL/ET/KPA/2022/11/203

Objet : *Aménagement du quartier de Perrin –*
Attestation PJ n°106 DAEU

Le Président

À

Monsieur Alexandre ROCHATTE
Préfet de la Région Guadeloupe
Palais d'Orléans
Rue Lardenoy
97100 Basse-Terre

Pointe-à-Pitre, le 21 novembre 2022

Monsieur le Préfet,

Dans le cadre de la mise à jour de notre dossier de Demande d'Autorisation Environnementale Unique (DAEU) déposé le 12 mai 2021, relatif au projet d'aménagement du quartier de Perrin, je vous prie de recevoir par ce courrier l'attestation *P.J. n°106* nécessaire à l'autorisation de défrichage de la parcelle AD 83.

Je soussigné, Monsieur Eric JALTON, Président de la Communauté d'Agglomération Cap Excellence, atteste qu'à ma connaissance, la parcelle AD 83 n'a pas été parcourue par un incendie ces 15 dernières années.

Pour servir et valoir ce que de droit, je vous prie de croire, Monsieur le Préfet, à l'expression de mes sentiments profondément communautaires.

P.J. n°107. Localisation et superficie de la surface à défricher

Aménagement du quartier de Perrin aux Abymes

Légende

Limite administrative

- ▬ Limite communale
- ▬ Périmètre de l'Autorisation Environnementale

Cadastre 2021

- ▬ parcelles

Surface à défricher

- ▨ Surface considérée boisée à défricher (0.45 ha)

Surfaces défrichées autorisées

- ▨ Arrêté DEAL/RN/ n°971-2019-0 du 24/10/2019 (0.4ha)
- ▨ Arrêté DEAL/RN/ n°971-2019-0 du 16/05/2019 (0.75ha)

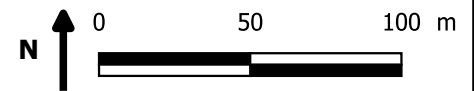

Echelle : 1/ 2 500°

Source:
Cadastre 2021
BD TOPO 2021
Orthophotographie 2017

Carte réalisée par : SUEZ Consulting

nov. 2022

P.J. n°107. Localisation et superficie de la surface à défricher

Aménagement du quartier de Perrin aux Abymes

Légende

Limite administrative

- ▬ Limite communale
- ▭ Périmètre de l'Autorisation Environnementale

Surface à défricher

- ▭ Surface considérée boisée à défricher (0.45 ha)

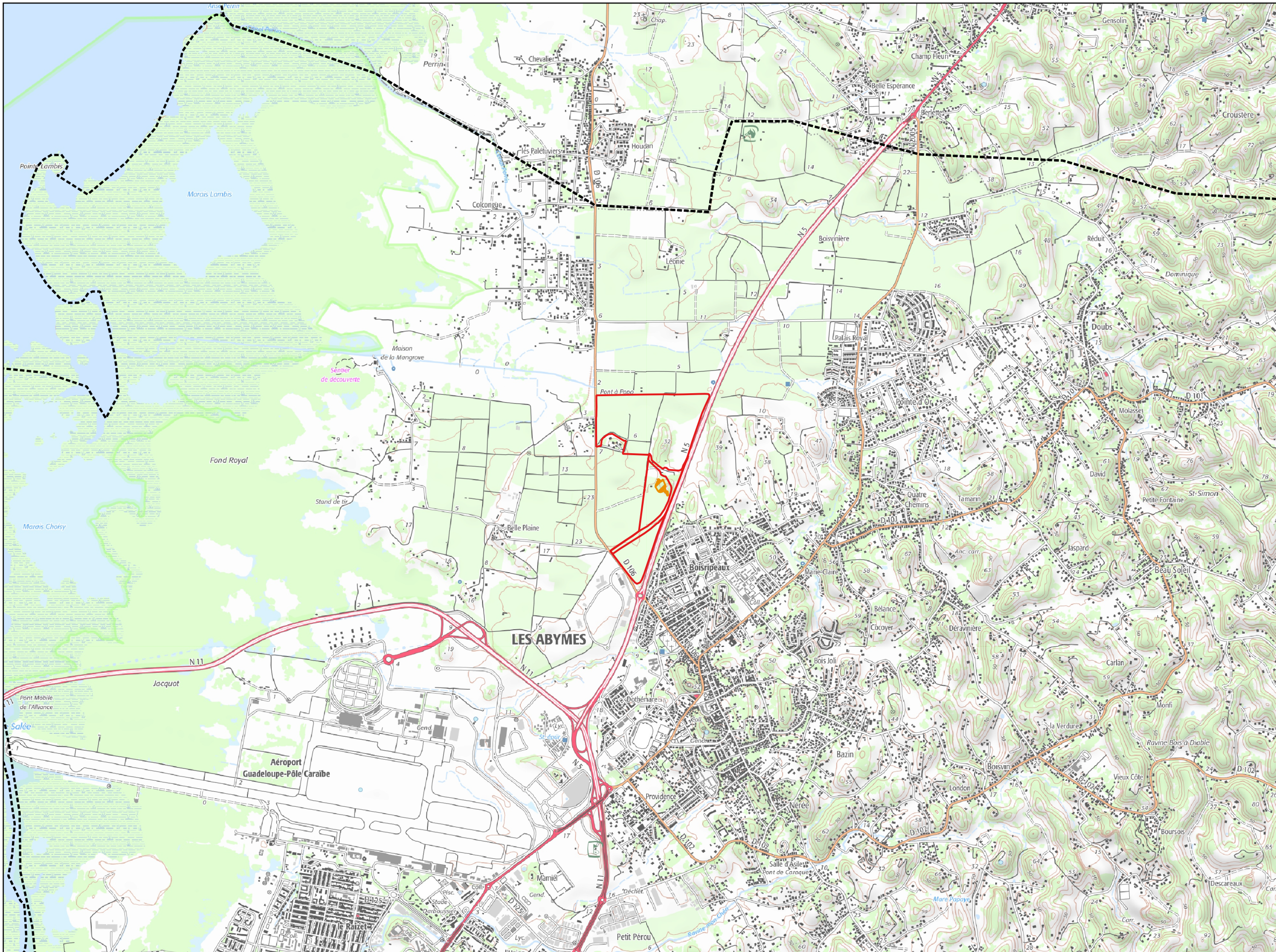

Echelle : 1/25 000°

Source:
Cadastré 2021
BD TOPO 2021
SCAN 25 de l'IGN

Carte réalisée par : SUEZ Consulting

nov. 2022

P.J. n°108. Extrait du plan cadastral

Aménagement du quartier de Perrin aux Abymes

Légende

Limite administrative

- ▬ Limite communale
- ▬ Périmètre de l'Autorisation Environnementale

Cadastre 2021

- ▭ parcelles

Surface à défricher

- ▨ Surface considérée boisée à défricher (0.45 ha)

Surfaces défrichées autorisées

- ▨ Arreté DEAL/RN/ n°971-2019-0 du 24/10/2019 (0.4ha)
- ▨ Arreté DEAL/RN/ n°971-2019-0 du 16/05/2019 (0.75ha)

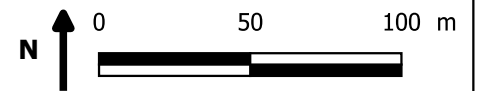

Echelle : 1/ 2 500°

Source:
Cadastre 2021
BD TOPO 2021
Orthophotographie 2017

Carte réalisée par : SUEZ Consulting

nov. 2022

